

Aprobată în Comisia de Evaluare la nivelul
Inspectoratului Școlar Județean Tulcea,
la data de 14.05.2018

FIȘA DE (AUTO)EVALUARE PENTRU ACORDAREA GRADAȚIEI DE MERIT, SESIUNEA 2018
ÎN VĂTĂTORI/INSTITUTORI/ PROFESORI PENTRU ÎNVĂȚĂMÂNT PRIMAR

NUMELE ȘI PRENUMELE			
UNITATEA/UNITĂȚILE DE ÎNVĂȚĂMÂNT LA CARE ESTE TITULAR			
FUNCTIA ȘI SPECIALITATEA/ STATUT DIDACTIC (titular/suplinitor) /GRAD DIDACTIC			
VECHIMEA ÎN ÎNVĂȚĂMÂNTUL PREUNIVERSITAR (cel puțin 5 ani, conform art. 5 (1) a) din OMEN nr. 3633 / 3.05.2018)	Vechimea în învățământ		Vechimea în funcție/specialitate
	2012-2013	2013-2014	2014-2015
CALIFICATIV OBTINUT ÎN PERIOADA EVALUATĂ		2015-2016	2016-2017

Criteriul	Punctaj maxim pe criteriu	Punctaj autoevaluare	Punctaj Inspector școlar	Punctaj comisia de evaluare de la nivelul ISJ	Punctaj Comisie de contestații
1.	77				
2.	14				
3.	14				
4.	5				
TOTAL	110				

CRITERII CARE TREBUIE ÎNDEPLINITE DE CĂTRE CANDIDAT:

- Calificativul „Foarte Bine” obținut în fiecare an școlar încheiat din perioada evaluării;
- vechime efectivă în învățământul preuniversitar de cel puțin 5 ani;

Perioada evaluată: 1 septembrie 2012 – 31 august 2017

NOTĂ:

- Se calculează punctajul pentru fiecare subcriteriu, fără a depăși punctajul maxim/ subcriteriu;
- Se calculează punctajul pe criteriu, ca sumă a punctajelor obținute la fiecare subcriteriu, fără a depăși punctajul maxim/ criteriu.
- Punctajul maxim la fiecare subcriteriu se detaliază în cadrul comisiei de evaluare a dosarelor pe anii evaluați/ pe activități, luând în considerare eficiența, calitatea și rezultatele activităților fără a depăși punctajul maxim pe subcriteriu.

Semnătura candidatului,

Director (numele și prenumele), Semnătura, L.S. (al școlii)

Inspector școlar de specialitate (numele și prenumele), Semnătura

Președinte Comisia de evaluare a dosarelor depuse în vederea acordării gradației de merit,, Semnătura

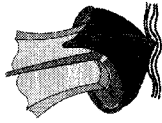

Criterii	Punctaj maxim	Punctaj/inspectorat			Evaluare la comisia de contestații
		Autoevaluare	Evaluare inspector de specialitate	Evaluare comisia de evaluare a evaluare a ISJ	
1. Criteriul activităților complexe cu valoare instructiv – educativă: 77 puncte					
<p>a) rezultate deosebite obținute în pregătirea elevilor în atingerea obiectivelor/competențelor specifice impuse de curriculumul școlar, pe baza datelor statistice de la nivelul unității de învățământ, materializate în:</p> <ul style="list-style-type: none"> - progresul elevilor la clasă, rezultate ale evaluării cu interpretarea rezultatelor și elaborarea planurilor de măsuri ameliorative) - 3p; - testări/evaluări naționale și la sfârșit de ciclu/elaborarea planului individualizat în urma evaluării rezultatelor elevilor (CP, I, EN II) - 3p; <p>b) inițierea și/sau aplicarea la clasă a unor metode, procedee și tehnici de abordare a predării-învățării-evaluării inovative, preluate din cercetarea educațională de profil, promovate în cadrul unor proiecte cu finanțare externă (inclusiv schimburi de experiență sau mobilități), a unor proiecte la nivel județean (în parteneriat cu instituții de învățământ superior de profil sau organizații neguvernamentale cu experiență relevantă în domeniu) și/sau promovate de Ministerul Educației Naționale la nivel național - 1,20p/activitate;</p> <p>c) performanțe dovedite în pregătirea elevilor distinși la olimpiade școlare și/sau concursuri, materializate prin obținerea premiilor I, II, III, mențiunilor/premiilor și mențiunilor speciale la etapa județeană/interjudețeană/națională/internațională, incluse în programul de activități și în calendarul inspectoratului școlar/Ministerului Educației Naționale: (se va atașa/menționa dovada includerii în calendarul MEN pentru anul școlar la care face referire diploma);</p> <ul style="list-style-type: none"> - olimpiadă (Educație civică) - local, județean, național - 3p/6p/7p; - concursuri școlare pe discipline - județean, național - 5p/7p; - alte concursuri (interdisciplinare etc.) - județean, național, internațional - 3p/4p/5p; <p>NOTĂ: La fiecare disciplină, se va acorda cel mult punctajul fazei până la care au avut elevi premiați, proporțional cu valoarea premiului (I, II, III, mențiune, premiu special), pe baza unui clasament realizat de comun acord de inspectorul școlar și consiliul consultativ;</p> <p>d) pregătirea elevilor pentru olimpiade și concursuri școlare - local, județean, național/internațional - 1p;</p> <p>e) rezultatele deosebite obținute în centrele de excelență, în Centrele de Resurse pentru Educație și Dezvoltare, certificate de inspectorul de specialitate/organizația coordonatoare și/sau rezultate deosebite obținute cu elevii cu cerințe educaționale speciale și/sau tulburări de învățare, certificate de directorul unității de învățământ/ inspectorul de specialitate sau directorul Centrului Județean de Resurse și Asistență Educațională - 0,80p/an;</p> <p>e) participare la olimpiade/concursuri școlare și examene naționale, în calitate de:</p> <ul style="list-style-type: none"> - membru al comisiei de elaborare de subiecte, la olimpiadele și concursurile școlare incluse în programul de activități și în calendarul inspectoratului școlar/MEN, fazele zonale - 1,50p, județene - 2p, naționale/internaționale - 2,50p; - membru al comisiei de organizare, la olimpiadele și concursurile școlare incluse în programul de activități și în calendarul inspectoratului școlar/MEN, certificate de conducerea inspectoratului școlar, fazele județene - 1p, interjudețene - 1,50p, naționale/internaționale - 2p; 	6				
	6				
	20				
	4				
	8				

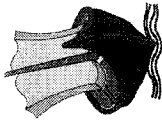

<p>- membru al comisiei de evaluare, la olimpiadele și concursurile școlare incluse în programul de activități și în calendarul inspectoratului școlar/MEN, certificate de conducerea inspectoratului școlar, fazele județene – 1p, interjudețene – 1,50p, naționale – 2p, internaționale – 2,50p; - președinte/vicepreședinte/secretar/membru/asistent, în cadrul comisiilor de bacalaureat, EN II, IV, VI, VIII, simulare, titularizare, definitivat, olimpiade județene - 3p; NOTA: Se va acorda cel mult punctajul fazei până la care au participat, pe baza unui clasament realizat de comun acord de inspectorul școlar și consiliul consultativ, în funcție de numărul de ani;</p>			
<p>f) rezultate deosebite obținute în pregătirea elevilor din categorii dezavantajate (elevii cu cerințe educaționale speciale integrați în învățământul de masă, copii din familii monoparentale, copii în plasament, copii din comunități sărace, comunități izolate, părinți plecați în străinătate, copii școlarizați la domiciliu sau în spital, copii cu HIV etc.) - 2,50p/categorie dezavantajată;</p>	12		
<p>g) implicare în activitatea de tratare diferențiată a elevilor din clasele cu regim simultan/alternative educaționale și/sau în implementarea programelor sociale (ex.: Rechinete școlare, Tichet social, Masa caldă, Programul pentru școli etc.) - 0,50p/an;</p>	2		
<p>h) implementarea unor proiecte educaționale inovatoare, recunoscute și aprobate la nivel local/județean/interjudețean/național/internațional (ex. de domenii: educație parentală, educație ecologică, educație pentru sănătate, educație financiară, educație emoțională, educație incluzivă, educație remedială – inclusiv prin elaborarea și operaționalizarea planurilor individualizate de învățare, educație interculturală, învățare cooperativă, educație pentru mișcare etc.) - 1p/proiect; - implicarea în implementarea programului “Școala după școală” ca activitate în norma didactică, respectiv a programului „A doua șansă” - 0,40p/an;</p>	3		
<p>i) participarea, în calitate de autor/coautor, la elaborarea de manuale școlare aprobate de Ministerul Educației Naționale sau la conceperea unor resurse educaționale deschise/auxiliare curriculare pentru disciplinele de studiu pentru a asigura, oferite gratuit pentru a asigura accesul elevilor, profesorilor și părinților la materiale educaționale de calitate i.1) câte 14 puncte/număr de autori pentru fiecare manual școlar elaborat în calitate de autor/coautor; i.2) câte 8 puncte/număr de autori pentru fiecare resursă educațională publicată în format electronic pe platforme i.3) câte 4 puncte/număr de autori pentru fiecare resursă educațională publicată în format electronic pe platforme educaționale destinate elevilor la elaborarea căreia a participat; câte 1 punct/număr de autori pentru fiecare actualizare a materialului care a presupus o modificare cu cel puțin 25% a conținutului i.4) elaborare de subiecte și/sau evaluare la proba scrisă/practică a concursului de ocupare a posturilor vacante în învățământ, profesori calificaj/ncalificați - 0,50p/activitate (max.4 puncte).</p>	16		
<p>Total criteriul 1:</p>	77 p		
<p>2. Criteriul privind performanțe deosebite în inovarea didactică/managerială: 14 puncte</p>			
<p>a) elaborarea/participare la elaborarea de: - programe școlare (inclusiv cele pentru discipline opționale noi) - 0,25p/programă; - regulamente, metodologii, proceduri, studii/cercetări în domeniul (nivel național și județean) - 0,50p/document;</p>	2		
<p>b) elaborarea/participare la elaborarea de îndrumătoare/ghiduri metodice, suporturi de curs avizate de inspectoratul școlar sau de Ministerul Educației Naționale, coordonator revistă școlară/colectiv de redacție, articole în reviste/publicații de</p>	2		

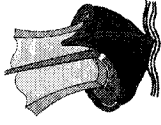

<p>specialitate, înregistrate cu ISBN/ISSN: <i>b.1.) câte 1p/ număr de autori pentru fiecare îndrumător, ghid, suport de curs;</i> <i>b.2.) câte 0,50p/număr de autori pentru fiecare articol publicat;</i> <i>b.3.) câte 0,50p/publicație, în calitate de coordonator/membru în colectivul de redacție;</i></p>						
<p>c) realizarea/ participare la realizarea de softuri educaționale în specialitate, platforme de e-learning pentru susținerea progresului școlar, avizate de Ministerul Educației Naționale</p>	1					
<p>d) activitatea de mentorat, de formator în formarea continuă a personalului din învățământ, activitatea susținută în cadrul cercurilor pedagogice în vederea promovării accesului la o educație de calitate pentru toți (se punctează programele de formare și mentorat care răspund cerinței) - activități mentorat - 0,50p/an; - formator - 1p/ program de formare/ activitate de formare; - activitate cerc pedagogic - 0,25p/prezentare PPT, film didactic; 1p/lecție demonstrativă;</p>	3					
<p>e) activitate în cadrul comisiilor de etică, comisii paritare/de dialog social, comisii de evaluare și asigurare a calității în educație, comisii de sănătate și securitate în muncă, activitate în organismele de conducere ale organizațiilor sindicale afiliate federațiilor sindicale reprezentative la nivel de sector de activitate învățământ preuniversitar/semnatare ale contractului colectiv de muncă la nivel de sector de activitate învățământ preuniversitar (doar pentru cadrele didactice care nu beneficiază de degrevare de la norma de predare pentru această activitate), precum și în cadrul asociațiilor profesionale ale cadrelor didactice la nivel local/județean/național/internațional -1p/comisie; - activitate în diferite comisii la nivel județean/național, ca reprezentant al ISJ - 1p/comisie;</p>	2					
<p>f) activitate de inspector școlar, director, coordonator de structură, metodist, membru în consiliul consultativ de specialitate de la nivelul inspectoratului școlar, coordonator de cerc pedagogic, consilier educativ, certificată, după caz, de inspectorul de specialitate și de inspectorul școlar general sau de director;</p>	1					
<p>g) activitate desfășurată, la solicitarea Ministerului Educației Naționale, în cadrul Comisiei Naționale de Specialitate, a unor comisii tehnice/grupuri de lucru pentru elaborarea unor acte normative/administrative, în calitate de reprezentant desemnat de către comisiile naționale de organizare și desfășurare a examenelor naționale, activitatea de evaluator de manuale școlare/auxiliare didactice/mijloace de învățământ/resurse educaționale deschise/portofolii pentru Corpul Național de Experți în Management Educațional -1p/activitate;</p>	2					
<p>h) participarea cu comunicări la simpozioane, conferințe zonale, județene, naționale și/sau internaționale, cursuri de perfecționare în domeniul sau în management educațional, dovedite prin documente oficiale ale manifestării și care demonstrează performanțele deosebite ale cadrului didactic în inovarea didactică -0,25p/simpozion, conferință, curs de perfecționare.</p>	1					
Total criteriul 2		14 p				
<p>3. Criteriul privind activitățile extracurriculare și implicarea în proiecte (inclusiv proiecte cu finanțare europeană nerambursabilă: Erasmus+, POSDRU, POCU, Transfrontaliere, Banca Mondială și altele similare)/programe de formare profesională pentru personalul didactic de predare : 14 puncte</p>						
<p>a) inițierea/participarea la proiecte/programe de formare profesională a.1.) maximum 4 puncte pentru personalul didactic care inițiază proiecte/programe de formare profesională; a.2.) maximum 2 puncte pentru personalul didactic care participă în proiecte/programe de formare profesională;</p>	6					
<p>b) inițierea/participarea la proiecte zonale, județene, naționale sau internaționale care vizează domeniul activităților</p>	4					

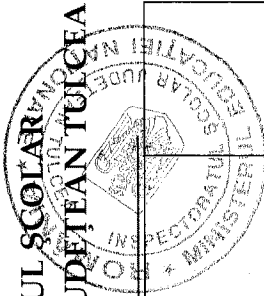
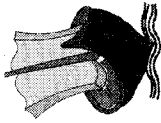

<p>extrașcolare și care sunt relevante din perspectiva prevenirii și combaterii abandonului școlar și a părăsirii timpurii a școlii sau pentru dezvoltarea personală a elevilor</p> <p>b.1.) maximum 3 puncte pentru personalul didactic care inițiază proiecte din această categorie;</p> <p>-0,50p/proiect nivel județean;</p> <p>-1 p/proiect nivel național/internațional;</p> <p>b.2.) maximum 1 punct pentru personalul didactic care participă în proiecte din această categorie;</p> <p>-0,50p/proiect nivel județean;</p> <p>-1p/proiect nivel național/internațional;</p>					
<p>c) participarea la activități de voluntariat, inclusiv participarea la activitățile din cadrul Strategiei naționale de acțiune comunitară, îndrumarea de formațiuni/ansambluri de elevi cu activități în domeniul artistic/programare/modelare/robotică, performanțe dovedite în pregătirea elevilor la concursuri cultural-artistice, tehnico-științifice și sportive etc.</p> <p>- 0,50p/an, activitate SNAC, voluntariat;</p> <p>- 0,50p/îndrumare/performance - județean/regional;</p> <p>-1p/îndrumare/performance - național/internațional;</p>	2				
<p>d) inițierea/organizarea/participarea la schimburi de experiență cu alte unități de învățământ, rețele sau proiecte interșcolare</p> <p>- 0,50p/activitate.</p>	2				
Total criteriul 3					
4. Criteriul privind contribuția la dezvoltarea instituțională : 5 puncte					
<p>a) atragerea de fonduri europene în cadrul unor proiecte cu finanțare europeană nerambursabilă (Erasmus+, PosDru, POCU, Transfrontaliere, Banca Mondială și altele similare), de alte finanțări extrabugetare pentru unitatea de învățământ, centre de documentare și informare, laboratoare etc., având ca efect creșterea calității activității instituționale și a procesului de predare-învățare-evaluare, încadrarea în bugetul alocat calculat conform formulei de finanțare</p> <p>-1p/ proiecte cu finanțare europeană; 0,50p/proiecte alte finanțări;</p>	2				
<p>b) existența unui progres semnificativ în privința dotării spațiilor unității de învățământ, a mijloacelor de învățământ și a altor resurse educaționale, conform nevoilor comunității școlare (beneficiari ai educației, cadre didactice și personal administrativ) și țintelor de dezvoltare stabilite prin proiectul de dezvoltare instituțională</p>	1				
<p>c) participare și implicare în activitatea comisiilor și consiliilor la nivel de unitate/instituție/local/județean/național, precum și/sau în realizarea de parteneriate instituționale în concordanță cu nevoile comunității școlare și cu țințele stabilite, cu efecte pozitive în domeniul incluziunii sociale și dezvoltării durabile, inclusiv în calitate de observator;</p> <p>-0,50p; 0,75p; 1p/comisie, consiliu la nivel de unitate/instituție, local/județean, național;</p> <p>-0,25p/parteneriat instituțional.</p>	2				
Total criteriul 4					
PUNCTAJ C1+C2+C3+C4					
5 p					
110 p					

Îmi asum răspunderea pentru corectitudinea tuturor datelor și punctajelor din prezenta grilă de evaluare și a actelor justificative care o însoțesc.

Data.....

Semnătura candidat,



MINISTERUL EDUCAȚIEI NAȚIONALE

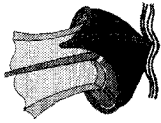

INSPECTORATUL ȘCOLAR
JUDEȚEAN PULCEA

Notă. Punctajul minim pentru acordarea gradăției de merit, stabilit de Comisia paritară este de **65 puncte.**

Evaluarea punctajului candidaților de către comisia ISJ se face pe baza documentelor doveditoare depuse la dosar.

În cazul în care în dosarele candidaților există documente justificative eronate/false, dosarul nu se evaluează.

Inspector școlar,
(nume, prenume, semnătura)

Președinte comisia de evaluare a dosarelor,

Președinte comisia de contestații,