

MINISTERUL EDUCAȚIEI NAȚIONALE

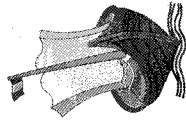

INSPECTORATUL ȘCOLAR
JUDEȚEAN TULCEA

Nr.10745/26.09.2019

Veniturile brute realizate de către personalul din aparatul propriu al I.S.J. Tulcea conform art. 33 din Legea 153/2017, la data de 30 SEPTEMBRIE 2019

Nr. crt.	Funcție Legea 153/2017	Nor me	Salariul de baza Legea 153/2017 7 - se mentine in acelasi cuanturn	¼ din Legea 153/2017	Gradatie de merit Legea 153/2017 - se mentine in acelasi cuanturn	Spor suprasolicitare neurosihic	Spor CFP Legea 153/2017 se mentine in acelasi cuanturn	Spor doctorat Legea 153/2017	Spor complexitate Legea 153/2017	Indemnizatie hrana Legea 153/2017	Total drepturi salariale
1	Inspector scolar general	1	9150	50	2137	1129				347	12796
2	Inspector Scolar general adjunct	1	8603	19	2002	1061				347	12032
3	Inspector Scolar general adjunct	1	8603	19	2002	1061				347	12032
4	Inspector scolar	1	7470	100	1867	934		950		347	11668
5	Inspector scolar	1	7470	100	1867	934				347	10718

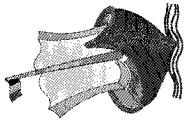

MINISTERUL EDUCAȚIEI NAȚIONALE



INSPECTORATUL ȘCOLAR
JUDEȚEAN TULCEA

6	Inspector scolar	1	7470	100	1867	934												347	10718
7	Inspector Scolar	1	7470	100		747												347	8664
8	Inspector scolar	1	7470	100	1867	934												347	10718
9	Inspector scolar	1	7470	100	1867	934												347	10718
10	Inspector Scolar	1	7470	100	1867	934												347	10718
11	Inspector Scolar	1	7470	100	1867	934												347	10718
12	Inspector Scolar	1	7470	100	1867	934												347	10718
13	Inspector Scolar	1	7470	100	1867	934												347	10718
14	Inspector scolar	1	7470	100	1867	934												347	10718
15	Inspector Scolar	1	7470	100	1867	934												347	10718
16	Inspector Scolar	1	7470	100	1867	934												347	10718
17	Inspector scolar	1	7470	100	1867	934												347	10718
18	Inspector scolar	0,5	3735	50	935	467												173	5361
19	Inspector scolar	0,5	3785	50	935	467												173	5361
20	Inspector scolar	0,5	3785	50	935	467												173	5361
21	Inspector scolar	0,5	3785	50	935	467												173	5361



MINISTERUL EDUCAȚIEI NAȚIONALE

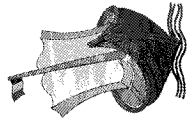

INSPECTORATUL ȘCOLAR
JUDEȚEAN TULCEA

22	Consilier gradul IA	1	7448	156			649		1141	347	9741
23	Consilier gradul IA	1	6006	164					925	347	7443
24	Consilier gradul IA	1	4686	267					743	347	6043
25	Consilier gradul IA	1	4606	287					731	347	5974
26	Consilier gradul IA	1	3904	427					650	347	5328
27	Consilier gradul IA	1	4805	273					762	347	6187
28	Consilier gradul IA	1	4606	287					731	347	5974
29	Consilier gradul IA	1	4245	413					699	347	5704
30	Consilier juridic gradul IA	1	4245	413					699	347	5704
31	Consilier gradul I	1	3188	466					543	347	4549
32	Auditor gradul IA	1	5550	114					850	347	6861
33	Auditor gradul II	1	3200	513					557	347	4617
34	Referent de specialitate I	1	2080	806					433	347	3666



MINISTERUL EDUCAȚIEI NAȚIONALE



INSPECTORATUL ȘCOLAR
JUDEȚEAN TULCEA

35	Referent de specialitate II	1	3857	304				62+1	347	5132
36	Referent IA	1	2499	606				46+1	347	3918
37	Sofer	1	3551	311					347	4209
	Total	35	214502	7495	34152	18008	649	950	12143	298302

INSPECTOR ȘCOLAR GENERAL

Lucica POPIȘCĂ

Birou salarizare-normare

Adela BAN