

MINISTERUL EDUCAȚIEI

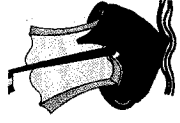

INSPECTORATUL ȘCOLAR
JUDEȚEAN TULCEA
ROMÂNIA

Nr. _____ / _____
(număr de înregistrare dat de unitatea de învățământ)

Aprobată în ședința C.A. al I.S.J. Tulcea din 18.01.2023

Inspector Școlar General,
Viorica PAVEL

**FIȘĂ DE EVALUARE A ACTIVITĂȚII METODICE ȘI ȘTIINȚIFICE
ÎN VĂZĂTORI / INSTITUTORI / PROFESORI PENTRU ÎNVĂȚĂMÂNT PRIMAR**

în conformitate cu anexa nr. 2 din Metodologia-cadru privind mobilitatea personalului didactic de predare din învățământul preuniversitar în anul școlar 2023 - 2024

Numele și prenumele	Crit.I Studii	Crit.II Grad didactic	Crit.III Calificativ	Criteriul IV				Formare continuă (credite)	Programa de formare prin CCD/diite instituții	Crit.V Vechime	Total	Semnătura
				Activitate metodică și științifică	Participare în colective de elaborare a unor acte normative și legislative	Programa de reformă de reformă	Formare continuă (credite)					
				1 (a+b+c+d)+CES	2	3	4	5	0,3 p / fiecare an			

Criteriul nr. IV.1 Activitatea metodică și științifică (se evaluează activitatea desfășurată pe 2 ani școlari, din ultimii 5 ani școlari încheiași, la alegerea cadrului didactic) c) la nivel național

An școlar (Punctaj maxim)	Criteriul nr. IV.1 Activitatea metodică și științifică (se evaluează activitatea desfășurată pe 2 ani școlari, din ultimii 5 ani școlari încheiași, la alegerea cadrului didactic) c) la nivel național										Punctaj total	
	Referate/ Comunicări / RED	Activități în cadrul atelierelor de dezvoltare profesională	Responsabil comisie metodică/ educațională/ perfecționare	Concursuri/ Olimpiade (premi și mențiuni)	Proiecte /partenere	Membru în CA/ CEAC	Comisia de mobilitate / Alte comisii	Comisii concursuri/ examene	Colectiv de redacție/ Articole în revista școlii	Alte activități și responsabilități / Sindicat		Membru în asociații/ alte activități
0,40	0,50	0,50	0,50	0,50	0,50	0,50	0,50	0,50	0,50	0,50	0,50	0,50
.....(5p)												
.....(5p)												

d) la nivel internațional

An școlar (Punctaj maxim)	Criteriul nr. IV.1 Activitatea metodică și științifică (se evaluează activitatea desfășurată pe 2 ani școlari, din ultimii 5 ani școlari încheiași, la alegerea cadrului didactic) d) la nivel internațional										Punctaj total
	Referate/ Comunicări / RED	Activități în cadrul atelierelor de dezvoltare profesională	Responsabil centru/ grupă/ atelier metodic	Metodist ISJ/ CCD/ Mentor	Formator local/ Expert	Membru C. Consultativ	Proiecte/ Partenere	Concursuri/ Olimpiade (premi și mențiuni)	Comisii concursuri/ examene	Simpozioane/ eminar/ altele	
0,40	0,50	0,50	0,40	0,40	0,40	0,40	0,40	0,40	0,30	0,50	0,10
.....(5p)											
.....(5p)											

Director,

Inspector școlar pentru învățământ primar și alternative educaționale,