

Aprobata
Școlară Tulcea
din data 28.04.2023

FIȘA DE AUTOEVALUARE/REVALUARE
pentru obținerea gradăției de merit – sesiunea 2023
PERSONAL DIDACTIC AUXILIAR – MEDIA ÎNȘCOLAR

elaborată pe baza *Metodologiei și criteriilor privind acordarea gradăției de merit personalului didactic din învățământul preuniversitar de stat în sesiunea 2023*, aprobate prin OME nr. OME nr. 4112 /28.04.2023
Perioada evaluării: 01.09.2017 – 31.08.2022

NUMELE ȘI PRENUMELE					
UNITATEA DE ÎNVĂȚĂMÂNT					
FUNCȚIA					
VECHIMEA ÎN ÎNVĂȚĂMÂNTUL PREUNIVERSITAR (cel puțin 5 ani, conform art. 5(1) b) din OME nr. 4112 /28.04.2023)					
CALIFICATIV OBTINUT ÎN PERIOADA EVALUATĂ	2017-2018	2018-2019	2019-2020	2020-2021	2021-2022

Criteriul	Punctaj maxim pe criteriu	Punctaj autoevaluare	Punctaj comisia de evaluare pe categorii de personal	Punctaj comisia de evaluare de la nivelul ISJ	Punctaj Comisie de contestații
1.	90				
2.	20				
3.	20				

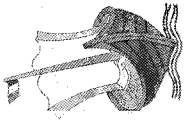
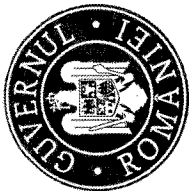

4.	20			
TOTAL	150			

Semnătura candidatului,

Director,..... Semnătura.....L.S. (al școlii)

Președinte Comisia de evaluare a dosarelor depuse în vederea acordării gradății de merit,....., Semnătura

Notă:

Fiecare criteriu va fi susținut cu documente doveditoare. În raportul de autoevaluare vor fi menționate concret activitățile desfășurate pentru fiecare criteriu și subcriteriu.

Punctajele se acordă în funcție de activitatea desfășurată dovedită prin documente originale și/sau copii xerox (adeverințe, decizii, certificate, atestate, procese verbale);

Documentele doveditoare se referă la propria activitate.

La fiecare criteriu/subcriteriu nu se va depăși punctajul maxim alocat acestuia.

	Punctaj maxim	Punctaj autoevaluare	PUNCTAJ acordat de comisia de evaluare pe categorie de personal	PUNCTAJ acordat de comisia de evaluare de la nivelul ISJ	PUNCTAJ acordat după contestații
CRITERII GENERALE DE EVALUARE					
I. Criteriul activităților complexe cu valoare instructiv-educativă	90 puncte				
a.-- atestat în utilizarea calculatorului : (2 p)	4puncte				
- cunostinte de operare pe calculator în programele FOX PRO, Windows, OFFICE etc (2 p)					
b.-activitate desfășurată în sprijinul cadrelor didactice dovedită prin documente avizate/aprobate de directorul unității de învățământ 0,50 p/ activitate, 2 p /an școlar evaluat	10 puncte				

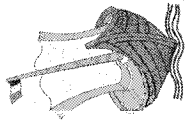
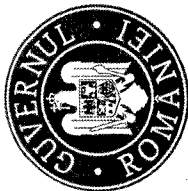

<p>Se va atașa adeverință în care se va preciza tipul și data realizării activității</p>					
<p>c.-contribuții la organizarea și implementarea programelor educative școlare și extrașcolare / extracurriculare cu dimensiune multiculturală avizate de unitatea de învățământ, I.Ș./M.E.- 0,50 p/ activitate, 2 p / an școlar evaluat</p> <p>Se va atașa adeverință în care se va preciza denumirea programului și anul școlar în care s-a organizat/implementat</p>	10 puncte				
<p>d.-activități în cadrul programului de reformă a învățământului din perspectiva mediatorului școlar:</p> <p>-contribuții la organizarea de programe suport pentru îmbunătățirea performanțelor școlare (programe de recuperare, de intervenție personalizată, etc.)-0,5 p / program, 1 p / an școlar evaluat, max 5 p</p> <p>-participarea la simpozioane, colocvii, mese rotunde pe teme privind accesul la educație, menținerea copiilor în sistemul educațional obligatoriu-0,5 p / participare, 1 p / an școlar evaluat, max 5 p</p> <p>-contribuții la elaborarea planului de desegregare școlară și implementarea acestuia prin colaborare cu conducerea școlii – 0,8 p / contribuție, 1,6 p / an școlar evaluat, max 8 p</p> <p>-contribuții în organizarea de activități cu părinții/alți membri ai comunității-0,9 p / program, 1,8 p / an școlar evaluat, max 9 p</p> <p>- activități desfășurate în contextul pandemiei, max 3 p</p>	30 puncte				
<p>e.-atribuții suplimentare dovedite prin documente justificative :</p> <p>-activitate în comisii pentru concursurile de angajare/promovare etc. 1 p/an</p> <p>-alte responsabilitati atribuite de conducerea unitatii de invatamant (membru in diferite comisii) -1 p/an</p> <p>Se vor atașa decizii, ordin de serviciu, nota de serviciu etc. în care se vor specifica concret atribuțiile suplimentare/comisiile în care a fost membru sau responsabil și anul/anii în care acestea au fost îndeplinite</p>	10 puncte				
<p>f.-participarea în programe naționale („Bani de liceu”, „Euro 200”, „Lapte și corn”, burse etc.)- 1 p / an</p>	5 puncte				

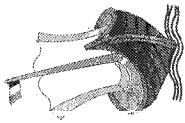
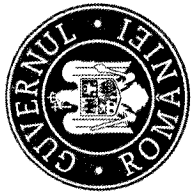

g.-contribuții la actualizarea site-ului unității de învățământ-0.8 p / an școlar	4 puncte				
h.-activitate în domeniul revistelor școlare avizate de I.Ș.J. - membru în colectivul redacțional – 1 p - publicare de articole-0,50 p / articol publicat, max 2 p	3 puncte				
i.-contribuții la facilitarea dialogului dintre școală-familie-comunitate, dovedite prin prezența elevilor la orele de programe alternative, suplimentare/de sprijin, max. 3p - promovate în comunități virtuale de învățare și instruire la nivelul unității/ județean/național a unor resurse educaționale, max. 1p -distribuire de materiale educaționale elevilor din comunități defavorizate, max. 1p	5 puncte				
j.-realizarea unor baze de date privind: - copii de vârstă preșcolară / școlară care nu au fost cuprinși niciodată la grădiniță/școală-0,50 p/ an școlar evaluat - copii aflați în pericol de abandon școlar-0,50 p/ an școlar evaluat	5 puncte				
k.- participare la cursuri de formare continuă 3 puncte (până la 24 ore, inclusiv) 4 puncte (cu durată mai mare de 24 ore)	4 puncte				
2 Performanțe deosebite în inovare în domeniul postului	20 puncte				
a. Publicare de cărți, articole, studii, înregistrate cu ISBN / ISSN-0,50 p/ publicație , nu mai mult de 1 p/an	5 puncte				
b. Activitate dovedită ca: - formator – 0,5 p/activitate, max 1,5 p	5 puncte				

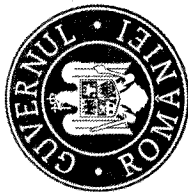

<ul style="list-style-type: none">- membru în comisia paritare/dialog social/ membru în organismele de conducere ale organizațiilor sindicale afiliate federațiilor reprezentative la nivel de sector de activitate învățământ preuniversitar/semnatare ale contractului colectiv de muncă la nivel de sector de activitate învățământ preuniversitar - max 1,5 p- membru în alte comisii de lucru – 2 p					
c. Promovarea educației de calitate pentru elevii aparținând grupurilor din medii dezavantajate și supuse excluziunii (situații/ documente certificate de directorii unităților de învățământ) 1 p/an	5 puncte				
d. Inițierea și organizarea unor activități extrașcolare/multiculturale relevante din perspectiva prevenirii și combaterii abandonului școlar și a părăsirii timpurii a școlii (situații/ documente certificate de directorii unităților de învățământ) 1 p/an	5 puncte				
3 Participarea la proiecte având drept obiectiv creșterea calității procesului educațional în unitatea de învățământ	20 puncte				
a. activitate în implementarea programelor naționale : („Școala după școală, A doua șansă, Fiecare copil la grădiniță etc.) – 0,25 p/program, max 1,4 p/an	7 puncte				
b. Participare la proiecte educaționale:					
- activitate în echipa de management – 1 p					
- activitate în echipa de implementare – 2,5 p	7 puncte				
- asigurarea echipamentelor/ logisticii pentru derularea proiectului – 3,5 p					
c. Programe, parteneriate cu alte institutii în concordanță cu nevoile comunității școlare și a țințelor stabilite și/sau implicarea în activități din cadrul acestora:					
- nivel local (4 p), nivel județean (5 p), nivel național/internațional (6 p)	6 puncte				
4 Contribuție la dezvoltarea instituțională	20 puncte				
a) rezultate deosebite obținute în pregătirea elevilor în atingerea obiectivelor/ competențelor specifice impuse de curriculumul școlar și reducerea absenteismului/abandonului școlar (situații/ documente certificate de directorii unităților de învățământ) 2 p/an	10 puncte				
b) realizarea de proiecte extracurriculare, cu finanțare extrabugetară, având drept obiectiv creșterea calității procesului de învățământ. 2p/an					

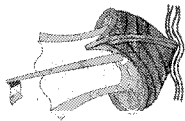
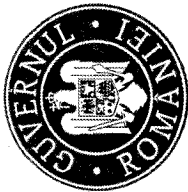

	10 puncte			
--	-----------	--	--	--

Îmi asum răspunderea pentru corectitudinea tuturor datelor și punctajelor din prezenta grilă de evaluare și a actelor justificative care o însoțesc.

Data.....

Semnătura candidat,

Notă. Punctajul minim pentru acordarea gradăției de merit, stabilit de Comisia paritară este de 75 puncte.

Evaluarea punctajului candidaților de către comisia ISJ se face pe baza documentelor doveditoare depuse la dosar.

În cazul în care în dosarele candidaților există documente justificative eronate/false, dosarul nu se evaluează.

Nu se vor lua în considerare adevărurile care nu au număr de înregistrare.

Documentele vor fi prezentate pe criterii /anii școlari din perioada evaluată.

Comisia de evaluare a dosarelor:

Președinte

Comisia de contestații:

Președinte